



CÔTE EST

Habitations en montagne

Un milieu de vie signé :

Bromont
IMMOBILIER

» bromontimmobilier.com



MAISON UNIFAMILIALE
SINGLE HOME

NIVEAU 1 + NIVEAU 2
LEVEL 1 + LEVEL 2

DÉTAILS
DETAILS

Kingston

Superficie brut / Gross area
1847,5 pi²

Terrasse extérieure /
Exterior terrace **730,00 pi²**
Garage **468,25 pi²**
Total **3045,75 pi²**

NIVEAU 1
LEVEL 1
926.75 pi²

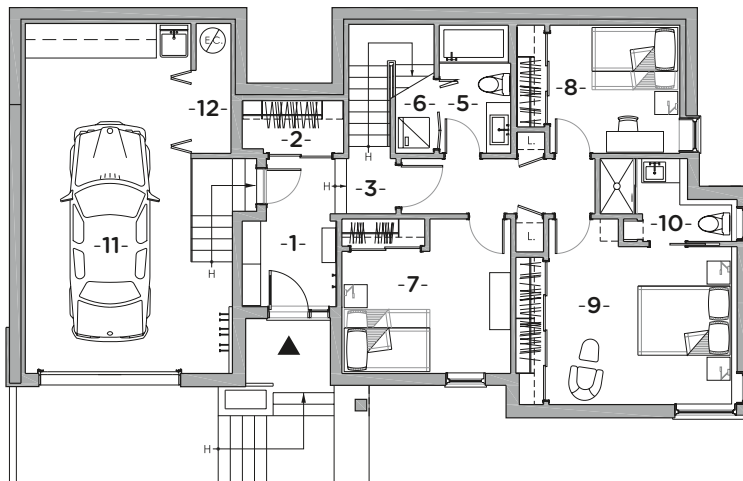

NIVEAU 1 /
LEVEL 1

1. **Vestibule**
Mudroom
6'-10" x 6'-9"
2. **Vestiaire**
Cloakroom
7'-4 x 3'-9 3/4"
3. **Hall**
Entry
9'-4 1/2" x 4'-0"
4. **Corridor**
Hallway
14'-0" x 4'-0"
5. **Salle de bain**
Bathroom
5'-2" x 9'-3 1/4"
6. **Buanderie**
Laundry room
2'-10" x 5'-6"
7. **Chambre #2**
Bedroom #2
12'-2 1/2" x 11'-2"
8. **Chambre #3**
Bedroom #3
9'-5" x 9'-3"
9. **Chambre principale**
master bedroom
13'-7 1/2" x 11'-5"
10. **Salle de bain**
Bathroom
6'-10" x 6'-0" Irr.
11. **Garage**
Garage
12'-0" x 25'-4"
12. **Méc. & rangement**
Mech. & storage
2'-6" x 9'-4 3/4"

NIVEAU 2 /
LEVEL 2

13. **Salle à manger**
Dining room
12'-10" x 10'-6 3/4"
14. **Séjour**
Living room
15'-9" x 14'-10"
15. **Cuisine**
Kitche
13'-8" x 10'-4 1/2"
16. **WC**
Powder room
4'-0" x 5'-0"
17. **Garde-manger**
Walk-in pantry
4'-0" x 7'-5"
18. **Salle familiale**
Family roomm
8'-11" x 15'-6"
19. **Balcon**
Balcony
22'-2" x 4'-0"
20. **Terrasse principale**
Main terrace
13'-11" x 26'-6"
21. **Terrasse arrière**
Back terracem
16'-7" x 13'-5"

NIVEAU 2
LEVEL 2
920.75 pi²

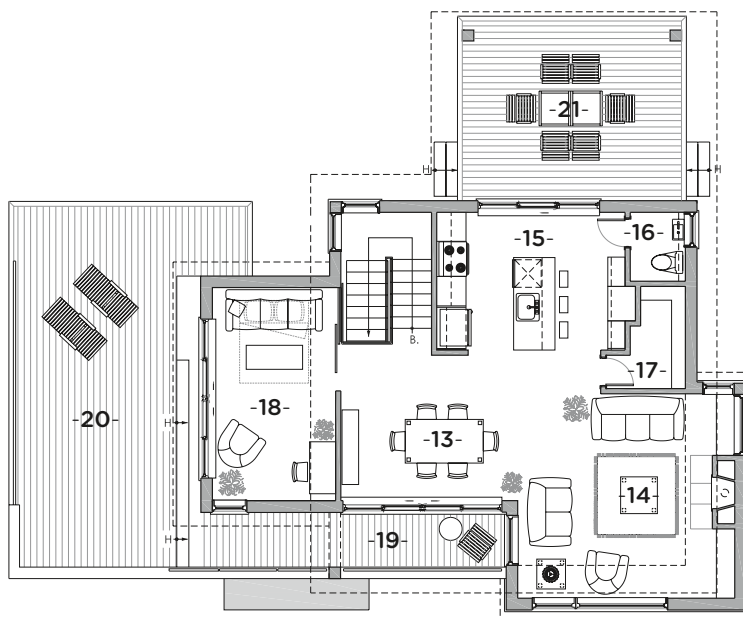

Les dimensions et superficies sont approximatives et sujettes à des modifications sans préavis. Le mobilier montré l'est à titre indicatif seulement. La superficie brute est calculée en incluant la moitié des murs mitoyens, le mur extérieur et le mur du corridor. // Dimensions and areas are approximate and subject to change without notice. The furniture is shown as an example only. The gross area indicated includes half the common walls, the exterior wall and the hallway wall.